

RAPPORT DE DURABILITÉ

BACHMANN
We power your life.

Juillet 2026 | Années de référence : 2024 et 2025 | Groupe BACHMANN

PREFACE

Dear readers,

We are observing rapid and significant changes in general conditions in society, the economy and politics. Ideal times to seize the opportunities that arise from the necessary adaptation and transformation. Climate change is an omnipresent change and calls on all of us to rethink and act decisively. We are increasingly feeling the impact of climate change through extreme weather events: heat waves, droughts and floods, to name just a few. These challenge us to find sustainable solutions.

In addition to the ecological aspects, we at BACHMANN also care about the social aspects. Ecological sustainability cannot be thought of without social responsibility. At BACHMANN we call this holistic and circular way of thinking BlueResponsibility.

The aim is to understand events such as pandemics, geopolitical conflicts and scarcity of resources from a holistic perspective. Using the example of the current market dynamic, we see that digitalization, apart from technological and efficiency-driven solutions, is also driving fundamental changes in the social area. More important than ever: humans must be the starting point and end point of our considerations, in balanced harmony with their multidimensional environment. It is time for decisive action. Time for courageous exploration and innovation. Time for increased commitment. Time for a future that is sustainable in every respect. Sustainability is one of the core elements of a sustainable, successful company; we cannot and must not shirk this shared responsibility.

With this in mind, we have firmly and irrevocably anchored sustainability in our strategy. The current challenges are both motivation and inspiration for us to promote and concretely implement sustainable solutions internally and in our service offerings on the market. Every contribution counts for us, even if it may seem “small” in individual cases.

We can only solve the challenges of the future together, and so we cordially invite you to share your thoughts with us. Please write to us at blue-responsibility@bachmann.com – we look forward to a lively exchange with you.

Sustainable greetings,

Peter Bachmann
CEO of the BACHMANN Group



GUIDE DU LECTEUR

Le présent rapport de durabilité résume la performance du groupe BACHMANN en matière de durabilité pour la période de reporting ESG 2024/2025. Il s'adresse aux clients, partenaires, employés et autres parties prenantes souhaitant disposer d'une vision claire et pratique de nos actions, de leurs motivations et de la manière dont nous mesurons et améliorons nos performances dans le temps.

CE QUE VOUS TROUVEREZ DANS CE GUIDE

Chaque section présente un sujet unique : ce que nous faisons, pourquoi cela compte et ce qui nous attend. Lorsque des sujets peuvent être moins familiers (par exemple EPD, PCF, Scope 1 & 2), nous les expliquons brièvement afin de rendre le rapport accessible à tous.

MÉTHODOLOGIE, NORMES & COMPARABILITÉ

Sauf indication contraire, le contenu et les données se réfèrent à l'exercice fiscal 2024/2025 et aux produits, sites et chaînes de valeur pertinents pour cette période. Pour les informations relatives au cycle de vie (par ex. DEP, EPD), des unités fonctionnelles spécifiques, des limites de système et des hypothèses clés sont incluses afin d'aider les lecteurs à interpréter correctement les résultats et à permettre des comparaisons éclairées.

- Les émissions de l'entreprise, y compris les émissions de la chaîne de valeur, suivent le protocole GHG (avec un focus sur les Scopes 1 et 2 dans ce rapport).

- L'empreinte carbone produit (Product Carbon Footprint – PCF) est basée sur la norme ISO 14067 (quantification des impacts liés au climat fondée sur l'ACV).

- Les déclarations environnementales de produit (DEP / EPD) suivent la norme ISO 14025.

SOURCES DE DONNÉES & QUALITÉ

Nous combinons des données opérationnelles primaires avec des ensembles de données secondaires fiables lorsque nécessaire :

- Données primaires : extraites des systèmes BACHMANN (par exemple énergie, production, logistique) pour la période de reporting concernée.

- Données secondaires : bases de données établies utilisées lorsque les données primaires ne sont pas disponibles, sélectionnées selon leur pertinence, représentativité et actualité.

- Principes de qualité : exhaustivité, cohérence, transparence et auditabilité, soutenus par des procédures de vérification internes.

TRANSPARENCE

La durabilité est un processus continu. Bien que des jalons importants aient été atteints au cours de la période 2024/2025, certaines initiatives restent en cours et seront encore renforcées lors du prochain cycle de reporting.

ICÔNES

Les icônes mises en évidence signalent des encadrés informatifs (« info callouts ») fournissant des éléments de contexte et des explications complémentaires pour aider les lecteurs à mieux comprendre les sujets abordés.

OBJECTIFS DE DÉVELOPPEMENT DURABLE (ODD)

Au chapitre 3, les icônes des ODD affichées sur la droite de chaque diapositive indiquent les objectifs de développement durable auxquels chaque mesure contribue.

RÉSUMÉ EXÉCUTIF

Au cours de l'exercice 2024/2025, nous avons progressé avec détermination afin de fournir des performances fiables, renforçant notre position dans un contexte réglementaire en rapide évolution et constituant une base de gouvernance des données plus solide pour définir des mesures à long terme. Dans l'ensemble, des mesures ont été mises en œuvre dans l'ensemble de l'entreprise — notamment la transparence, la circularité, le climat, la durabilité de la chaîne d'approvisionnement et l'approvisionnement responsable — qui garantissent non seulement la conformité, mais créent également une valeur tangible pour les clients, les partenaires et la société. Cette année, nous avons notamment renforcé systématiquement notre gouvernance réglementaire et approfondi notre compréhension des émissions de CO_2 de nos produits.

Nous avons élargi notre engagement en matière de transparence et de science ouverte en publiant notre première Déclaration Environnementale de Produit (DEP / EPD). Construite conformément à la norme ISO 14025 et fondée sur une analyse détaillée du cycle de vie selon ISO 14040/44, cette DEP apporte des données indépendamment vérifiées et comparables sur la performance environnementale — un facteur de plus en plus décisif dans les achats, notamment pour les applications numériques et B2B. En parallèle, nous avons testé notre premier passeport environnemental numérique (DEP), aligné sur le règlement européen sur l'écoconception des produits durables (ESPR).

La participation aux initiatives et aux cadres comme le Pacte mondial des Nations Unies (UN Global Compact) nous a permis de renforcer notre compréhension de la durabilité et d'identifier des axes d'amélioration dans l'ensemble de notre chaîne de valeur. Par ailleurs, notre évaluation annuelle EcoVadis a fourni une analyse indépendante de nos performances sur quatre thématiques clés : environnement, travail et droits humains, éthique et achats responsables. Ces outils nous permettent d'identifier les risques plus en amont, de comparer plus efficacement nos fournisseurs et d'accélérer la mise en œuvre d'actions correctives lorsque nécessaire.

Au-delà de ces cadres formels, nous avons également participé à des initiatives environnementales et sociales mondiales. Celles-ci portaient sur la protection de la nature, la résilience des communautés et le soutien direct aux familles dans le besoin, au niveau local et international. Par le bénévolat, les programmes de dons et les campagnes menées par les employés, nous avons contribué à des opérations de nettoyage, des programmes d'aide aux familles et des services de soutien éducatif. Ces engagements ont renforcé notre impact social et notre compréhension des défis quotidiens des communautés.

Dans le cadre d'un engagement plus large, nous avons poursuivi nos investissements dans les écosystèmes locaux — en particulier à Stuttgart — à travers des initiatives axées sur l'éducation, le développement des compétences et l'inclusion, ainsi que sur des stratégies d'impact à long terme ciblant des régions où les améliorations peuvent favoriser la transition vers des sociétés plus durables et résilientes. L'ensemble de ces actions est aligné sur les Objectifs de Développement Durable (ODD) des Nations Unies.

Les résultats de l'exercice 2024/2025 confirment qu'une gouvernance solide, des données transparentes et des décisions produits orientées vers l'avenir ne constituent pas seulement des obligations réglementaires, mais également des leviers stratégiques de compétitivité, d'innovation et de confiance. Globalement, ces efforts renforcent notre capacité à créer une valeur durable pour les personnes et pour la planète.

Tobias Schäfer
Directeur mondial Qualité et Conformité des Produits

Robert Gleim
ESG Manager

APERÇU DU CONTENU

1 **GROUPE BACHMANN**
PROFIL DE L'ENTREPRISE



2 **BLUERESPONSIBILITY BY BACHMANN**
CADRE ESG & VISION



3 **INITIATIVES ESG**
PROJETS & JALONS



4 **PERSPECTIVES**
OBJECTIFS ESG & PROJETS

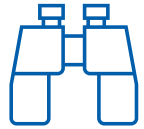

1

GROUPE BACHMANN

PROFIL DE L’ENTREPRISE.

BACHMANN GROUP

GROUPE BACHMANN

INNOVANT, INDIVIDUEL, INTERNATIONAL.

AROUND **800** EMPLOYEES WORLDWIDE

75 years of experience

in developing, manufacturing and distributing high-quality power distribution solutions

BASED IN STUTTGART

AROUND **30** TRADING PARTNERS WORLDWIDE

1948 established

MAISON



CENTRE DE DONNÉES



BUREAU



ARTISANAT & INDUSTRIE



Notre ambition chez BACHMANN est d’être un précurseur et de donner vie à des innovations. Nous souhaitons que nos solutions contribuent à la qualité de vie — que chacun puisse bénéficier d’une valeur ajoutée tangible grâce à notre technologie. »

Peter Bachmann | CEO | Bachmann GmbH

GROUPE BACHMANN

CE QUE NOUS DÉFENDONS.

Des valeurs telles que la **durabilité**, la **passion** et le **respect**

Des relations personnelles au sein de notre communauté, avec nos **clients**, **fournisseurs** et **partenaires**

Une valeur ajoutée supérieure grâce à l'**innovation** et à la **qualité** à chaque étape

Une croissance **saine**, **continue** et **internationale**

2

BLUERESPONSIBILITY

Cadre ESG & vision.

BLUERESPONSIBILITY

BLUERESPONSIBILITY

NOTRE STRATÉGIE BLUERESPONSIBILITY REPOSE SUR LE MODÈLE CLASSIQUE ESG DE LA DURABILITÉ.

BlueResponsibility est le programme de durabilité à long terme du groupe BACHMANN et constitue notre approche structurée de la responsabilité sociétale des entreprises. Il s'appuie sur le modèle des trois piliers — environnemental, social et gouvernance — et vise à intégrer la durabilité dans les pratiques quotidiennes de l'ensemble de la communauté BACHMANN. BlueResponsibility se positionne comme un effort continu qui renforce la sensibilisation et encourage des actions concrètes dans le temps, plutôt qu'une initiative ponctuelle.

MODÈLE DES TROIS PILIERS DE LA DURABILITÉ

ENVIRONNEMENTAL

Dans le cadre du pilier environnemental, BACHMANN agit en faveur de l'efficacité énergétique et de l'action climatique en cohérence avec les Objectifs de Développement Durable (ODD), notamment l'ODD 12 (consommation et production responsables) et l'ODD 13 (action pour le climat). Les mesures incluent l'utilisation d'énergie solaire, le passage intégral à l'éclairage LED, l'optimisation des procédés de production et la réduction des déchets d'emballage sur différents sites (par exemple en Roumanie, en Chine et en Allemagne), contribuant ainsi à économiser l'énergie et à réduire les émissions dans le cadre de BlueResponsibility.

SOCIAL

Le pilier social se concentre sur le travail décent et le bien-être des employés, en ligne avec l'ODD 8, soutenus par des initiatives spécifiques à chaque site telles que la promotion des communautés locales. Ces efforts sont ancrés dans la mission de BACHMANN : « vision pour améliorer la qualité de vie des personnes dans le monde entier ».

GOUVERNANCE

Le pilier gouvernance repose sur une conduite responsable des affaires et une gestion transparente de la durabilité. BACHMANN participe au Pacte mondial des Nations Unies depuis 2020, intégrant les principes BlueResponsibility dans les activités quotidiennes et communiquant les progrès à travers ses rapports de durabilité.

BLUERESPONSIBILITY CHEZ BACHMANN

DES OBJECTIFS QUI ORIENTENT NOTRE ACTIVITÉ AU QUOTIDIEN

LES ODD CONSTITUENT NOTRE CADRE DE RÉFÉRENCE ET NOTRE AMBITION.

Depuis 2020, BACHMANN participe au Pacte mondial des Nations Unies et aligne ses activités principalement sur les Objectifs de Développement Durable (ODD). Dans le cadre de la stratégie ESG de BACHMANN sous BlueResponsibility, une analyse de matérialité a permis d'identifier quatre ODD — **ODD 8, ODD 9, ODD 12 et ODD 13** — comme étant les plus pertinents pour notre activité et nos parties prenantes. Ces priorités orientent désormais notre stratégie Environnementale, Sociale et de Gouvernance.

LES ODD COMME FONDEMENT



ANALYSE DE MATÉRIALITÉ & PRINCIPAUX ODD DE BACHMANN

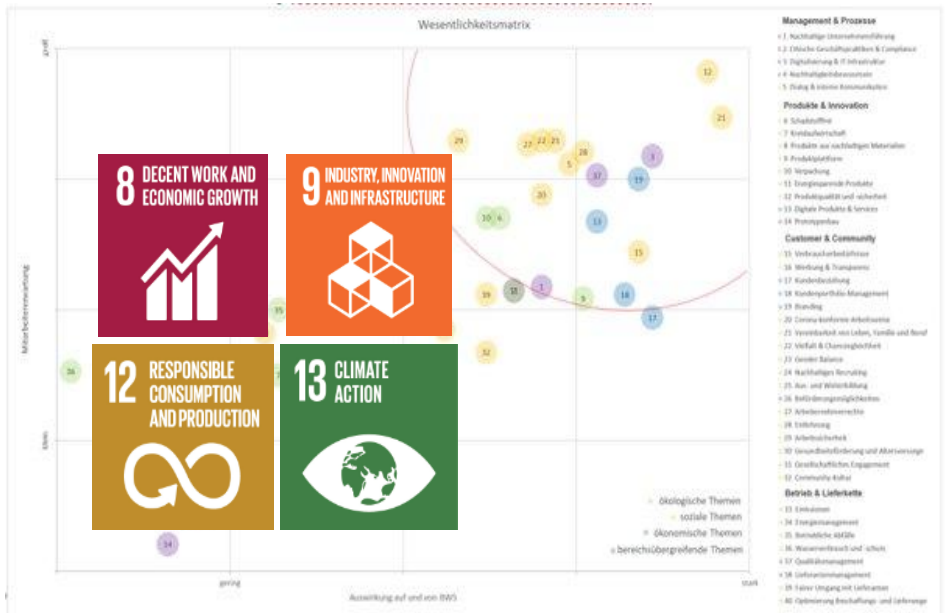

3

INITIATIVES ENVIRONNEMENTALES

OPTIMISATION DES PROCESSUS & RÉDUCTION DES RESSOURCES.

ENVIRONMENTAL

NOTRE PREMIÈRE EPD – DES CHIFFRES, PAS DU BRUIT

NOTRE PREMIÈRE DEP POUR LA GAMME LOOP IN CHARGE – VÉRIFIÉE DE MANIÈRE INDÉPENDANTE, MULTI-INDICATEURS ET PRÊTE À SOUTENIR LA PRISE DE DÉCISION.

Nous avons franchi une étape importante vers la transparence au niveau produit en publiant notre première **Déclaration Environnementale de Produit (DEP)** pour la gamme **LOOP IN CHARGE**. Grâce à cela, nous allons au-delà des déclarations générales sur la durabilité et fournissons des informations environnementales standardisées et vérifiées que les clients, planificateurs et équipes achats peuvent effectivement utiliser pour prendre des décisions — en particulier dans les projets où les **données environnementales liées aux produits sont de plus en plus exigées** dans les appels d'offres et les évaluations de bâtiments.

Une DEP est une déclaration environnementale de type III, reposant sur une **analyse du cycle de vie (ACV) et vérifiée par un organisme indépendant.** Le cadre global est défini par la norme ISO 14025, qui établit les règles pour un reporting environnemental produit transparent, comparable et fiable.

Dans les contextes liés au bâtiment, les DEP suivent généralement la norme EN 15804, qui structure les résultats en modules de cycle de vie clairement définis, tels que **A1–A3 (matières premières et fabrication), A4–A5 (transport et installation), B (phase d'utilisation, lorsque applicable), C (fin de vie) et D (bénéfices et charges potentiels au-delà des limites du système).** Cette structure modulaire est l'une des raisons pour lesquelles les DEP sont largement utilisées dans les marchés publics et les systèmes de certification des bâtiments : elle permet de comprendre l'origine des impacts et de comparer les produits de manière cohérente — lorsque les mêmes règles et modules sont appliqués.



Chez BACHMANN, nous considérons les DEP comme des **outils de gestion, et non de simples labels.** Les résultats, module par module, nous permettent d'identifier les points critiques tout au long de la chaîne de valeur et de les traduire en actions d'amélioration concrètes.

Pour de nombreux produits, les contributions les plus importantes se situent dans les matières premières et les composants clés (A1), l'énergie et les procédés de fabrication (A2–A3), la logistique et l'emballage (A4), ainsi que les impacts en fin de vie (C/D). Ce niveau d'analyse permet d'agir de manière ciblée, notamment en **augmentant la part de matériaux recyclés**, en **améliorant l'efficacité énergétique et en développant l'utilisation d'électricité renouvelable**, en **optimisant les emballages**, ou encore en **concevant des produits facilitant le démontage et le recyclage en fin de vie** — transformant ainsi des ambitions générales en progrès mesurables spécifiques au produit.

Enfin, nous sommes conscients que la **transparence ne crée de la confiance que si elle repose sur des bases méthodologiques solides.** Des comparaisons pertinentes nécessitent des hypothèses cohérentes — telles que la même unité fonctionnelle, les mêmes frontières du système, modules et règles de catégorie de produit (PCR). Sans cet alignement, les comparaisons entre DEP peuvent être trompeuses. C'est pourquoi nous utilisons les DEP avec rigueur : comme base fiable pour une communication transparente et comme levier concret pour **l'éco-conception et l'amélioration continue.**



NOTRE PREMIÈRE DEP

UNE TRANSPARENCE ENVIRONNEMENTALE ACCRUE GRÂCE AUX DÉCLARATIONS ENVIRONNEMENTALES DE PRODUIT (DEP) DE BACHMANN.



epd-norge

Environmental product declaration

in accordance with ISO 14025 and EN 15804+A2

LOOP IN CHARGE

BACHMANN

The Norwegian EPD Foundation

Owner of the declaration: Bachmann GmbH

Product: LOOP IN CHARGE

Declared unit: 1 pcs

This declaration is based on Product Category Rules: CEN Standard EN 15804:2012+A2:2019, EN 50693:2019 and PCR EPD Italy 007 serves as core PCR PCR EPD Italy 012 - Electronic and electrical products and systems - Switches

Program operator: The Norwegian EPD Foundation

Declaration number: NEPD-11854-11795

Registration number: NEPD-11854-11795

Issue date: 17.07.2025

Valid to: 17.07.2030

EPD software: LCAno EPD generator ID: 975987

Tous les certificats et déclarations de conformité peuvent être téléchargés sur le site web de BACHMANN, rubrique « Certificats & déclarations de conformité ».

AVANTAGES DES DEP POUR LES CLIENTS

- Reconnaissance internationale grâce aux systèmes de certification
- Indicateurs CO_2 comparables — sur l'ensemble du cycle de vie du produit
- Déclarations environnementales indépendantes — validées et vérifiées par des tiers
- Compatibilité numérique, certification simplifiée et préparation au reporting

BACHMANN dispose actuellement d'une DEP pour la gamme LOOP IN CHARGE. D'autres DEP sont en cours de préparation. Sur demande, nous élaborons également des DEP spécifiques aux clients.

PASSEPORT ENVIRONNEMENTAL NUMÉRIQUE DE BACHMANN

NOTRE PREMIÈRE EMPREINTE CARBONE PRODUIT.

Nous préparons le **Passeport environnemental numérique (DEP)** dans le cadre du règlement européen sur l'écoconception des produits durables (ESPR). Le DEP sera progressivement déployé entre **2025 et 2030** et fournira des informations environnementales claires, cohérentes et au niveau produit — allant de la composition et de la performance environnementale à la réparabilité et à la fin de vie — tout au long de la chaîne de valeur. À mesure que les actes délégués entreront en vigueur, nous utiliserons les **données clés des DEP** conjointement aux résultats de notre **empreinte carbone produit (PCF)** comme principales données d'entrée.



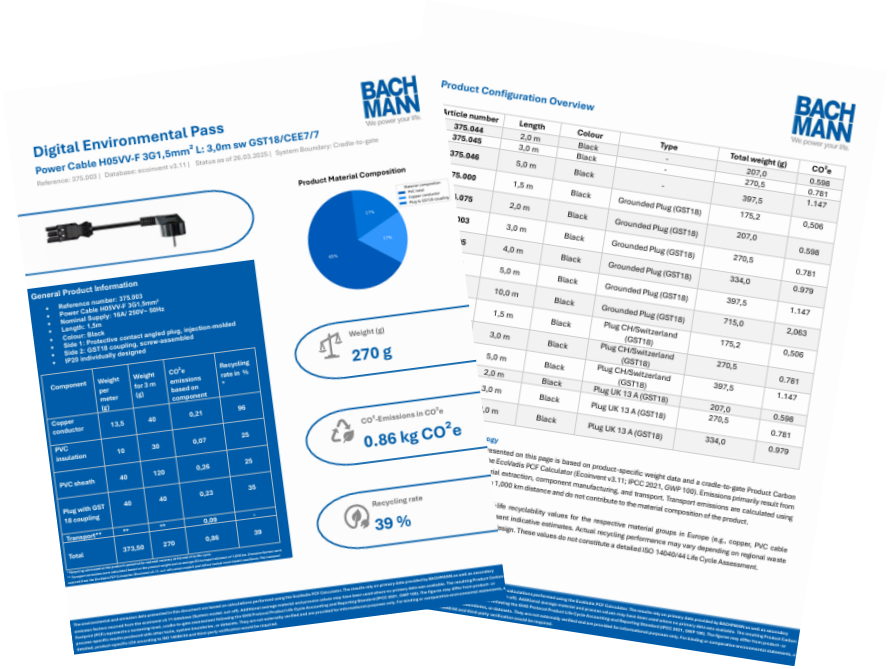

Conformité dès la conception : préparation anticipée à l'ESPR — réduction des efforts d'audit et des risques réglementaires

Transparence instantanée : un point unique pour des données environnementales fiables au niveau produit, directement exploitables

Accélération des appels d'offres et de l'intégration fournisseurs : des données standardisées facilitent les évaluations

Résultats circulaires : les informations sur la composition et la fin de vie soutiennent le recyclage et les boucles de reprise

Automatisation du reporting : des données structurées réduisent les efforts manuels liés à la CSRD et au Scope 3

Qualité des données cohérente : les données clés des DEP combinées au PCF constituent une source unique de référence pour tous les produits et marchés

9 INDUSTRY, INNOVATION AND INFRASTRUCTURE

12 RESPONSIBLE CONSUMPTION AND PRODUCTION

PROGRESSER AVEC MOINS

FLOTTE ÉLECTRIQUE ET MESURES EN MATIÈRE DE LOGISTIQUE ET DE MOBILITÉ D'ENTREPRISE.

BACHMANN continue d'améliorer l'efficacité de ses processus logistiques grâce à la planification des itinéraires, à l'optimisation des emballages et, lorsque cela est possible, à d'autres modes de transport. Certains de nos partenaires logistiques proposent des services d'expédition commercialisés comme « neutres pour le climat », qui associent généralement le calcul des émissions du transport au **soutien de projets climatiques certifiés. BACHMANN utilise ces services pour certains envois lorsqu'ils sont disponibles.** Ces services constituent un élément de notre approche logistique et ne signifient pas que tous les envois BACHMANN sont neutres pour le climat.

Parallèlement à la logistique, nous poursuivons l'électrification de la mobilité d'entreprise. **Plus de 30 % de notre flotte** est déjà composée de véhicules électriques, une étape concrète dans **l'évolution de notre approche de la** mobilité.







EFFICACITÉ, PARTOUT

MODERNISATION DE L'ÉCLAIRAGE LED, RÉDUCTION DES EMBALLAGES ET ÉCONOMIES QUOTIDIENNES DE RESSOURCES À L'ÉCHELLE MONDIALE.

Dans toutes nos implantations, nous poursuivons l'intégration de la durabilité dans des mesures concrètes d'efficacité au quotidien — en mettant l'accent sur les emballages, les matériaux et la consommation d'énergie. Nous avons amélioré notre emballage mondial de produits en remplaçant les blisters plastiques par des cartons, permettant **d'éviter environ 3 690 kg de plastique (PP) par an.** De plus, nous avons supprimé des couches d'emballage inutiles sur les composants USB et les modules de prises, ce qui permet de **réduire encore l'utilisation de plastique d'environ 1 000 kg par an.** Nous avons également engagé le remplacement des éclairages fluorescents par des LED sur nos sites, afin de réduire la consommation d'électricité, d'améliorer la qualité de l'éclairage et de diminuer les besoins de maintenance. Prises ensemble, ces mesures illustrent un principe simple que nous appliquons de manière cohérente **: de petites améliorations en matière de conception et d'exploitation, appliquées à de nombreuses lignes de produits et sites, génèrent des réductions significatives et mesurables à long terme de l'utilisation des ressources.**

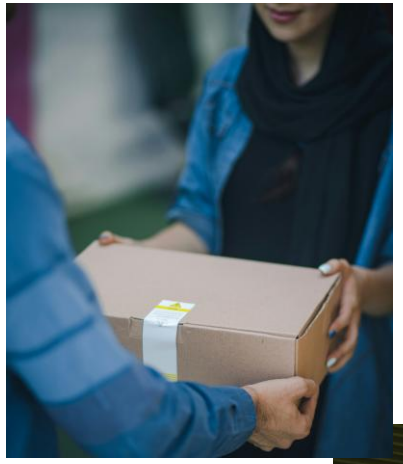

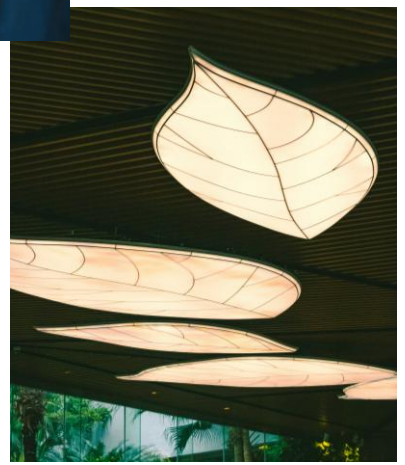

Petits changements, grands effets sur l'énergie et les matériaux

De petites améliorations s'additionnent dans le temps. Remplacer les tubes fluorescents classiques des bureaux par des LED peut **réduire la consommation d'électricité d'environ 18 à 44 %** et, étant donné que l'éclairage représente environ **11 % de la consommation d'électricité dans les bâtiments tertiaires**, les gains d'efficacité peuvent apporter des bénéfices significatifs à grande échelle. À l'échelle européenne, une transition complète vers l'éclairage LED pourrait **diminuer la consommation électrique liée à l'éclairage d'environ 50 %.** Combiné aux contrôles intelligents de l'éclairage, cela peut conduire à des économies pouvant atteindre **près de 80 %. Cette transformation a été estimée à environ 65 milliards d'euros d'économies annuelles de coûts énergétiques dans le monde et à environ 51 millions de tonnes de CO_2 évitées par an.** Les gains d'efficacité ne se limitent pas à l'énergie. L'optimisation des emballages peut également réduire les matériaux et les émissions liées au transport. Un programme logistique réel a permis de réduire les émissions de CO_2 liées aux emballages **de plus de 50 %,** en remplaçant les matériaux d'emballage et en optimisant les colis, avec une réduction d'environ **7 000 kg de plastiques et d'environ 5 % du volume des colis.** À l'échelle mondiale, les plastiques étaient responsables d'environ **1,7 gigatonne de CO_2e en 2015** et pourraient atteindre **environ 3,5 gigatonnes de CO_2e d'ici 2050** si les tendances actuelles persistent — ce qui rend la réduction des matériaux et le design circulaire de plus en plus essentiels pour l'action climatique.

SÉRIE BN PRO – CONÇUE POUR LA LONGÉVITÉ

L'INNOVATION AU SERVICE DE LA LONGÉVITÉ

La série BN PRO est conçue pour offrir performance, fiabilité et valeur à long terme. Sa conception modulaire permet de remplacer facilement des composants clés tels que le contrôleur et l'alimentation — assurant ainsi la continuité de fonctionnement des systèmes et évitant le remplacement complet inutile. Cela permet de réduire les temps d'arrêt, de limiter les déchets et d'améliorer significativement l'efficacité de la maintenance. La série BN PRO met également l'accent sur un approvisionnement responsable : la majorité des composants clés sont développés et fabriqués en Europe, garantissant une qualité élevée, des chaînes d'approvisionnement courtes et une transparence accrue. Pour les pièces produites en dehors de l'Europe, nous travaillons exclusivement avec des partenaires certifiés. Les unités PDU fonctionnent dans des environnements exigeants — avec des températures élevées, des contraintes électriques et des charges continues. C'est pourquoi la BN PRO est conçue pour permettre aux clients de remplacer les composants critiques plutôt que l'ensemble du produit. Ce concept de "mise à niveau en cours de vie" (mid-life upgrade) contribue à prolonger la durée d'utilisation des produits, à réduire l'impact environnemental et à diminuer les besoins de maintenance. Bien que l'investissement initial puisse être plus élevé, les bénéfices à long terme sont clairs : davantage de durabilité, moins de temps d'arrêt et un coût total de possession réduit.





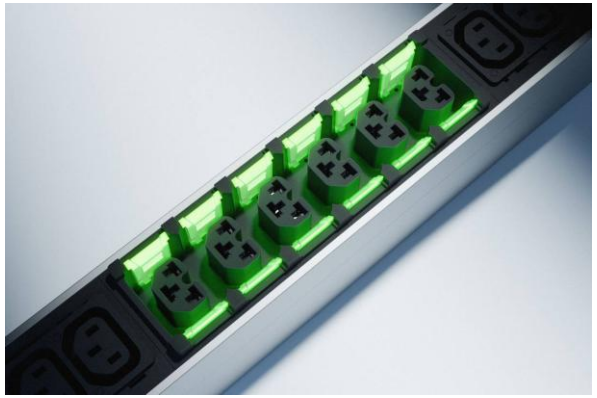







Pour un aperçu plus détaillé : consultez le catalogue BACHMANN sur le site web de BACHMANN.

SÉRIE BN PRO – CONÇUE POUR LA LONGÉVITÉ

L'INNOVATION AU SERVICE DE LA LONGÉVITÉ

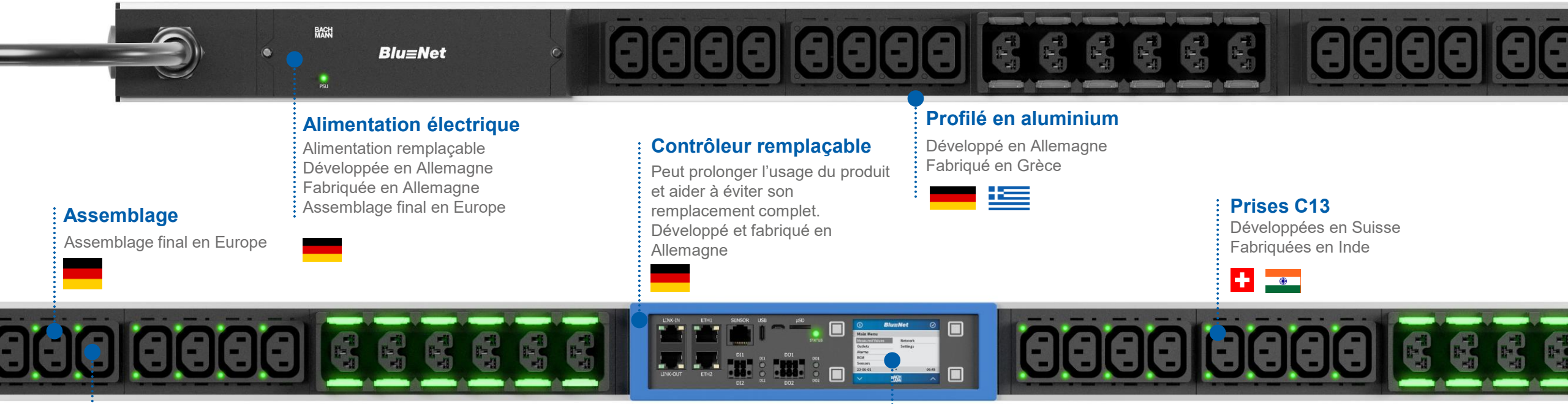

Alimentation électrique

Alimentation remplaçable
Développée en Allemagne
Fabriquée en Allemagne
Assemblage final en Europe

Assemblage

Assemblage final en Europe

Contrôleur remplaçable

Peut prolonger l'usage du produit et aider à éviter son remplacement complet.
Développé et fabriqué en Allemagne

Profilé en aluminium

Développé en Allemagne
Fabriqué en Grèce

Prises C13

Développées en Suisse
Fabriquées en Inde

Prise combinée

Développée en Allemagne & à Taïwan
Fabriquée à Taïwan

Logiciel BN PRO

Développé en Allemagne

La série BN PRO se distingue par une qualité élevée et un approvisionnement transparent tout au long de la chaîne de valeur. La majorité des composants principaux sont développés et fabriqués en Europe — y compris l'assemblage final, l'alimentation électrique, les contrôleurs, les profilés en aluminium et le logiciel BN PRO. Lorsque des composants doivent être produits en dehors de l'Europe (par exemple les prises C13), nous travaillons exclusivement avec des sites de production partenaires qualifiés. Un élément clé de la durabilité des BN PRO est son concept de longévité : les composants critiques tels que le contrôleur et l'alimentation peuvent être remplacés, permettant une maintenance rapide et prolongeant la durée de vie du produit — plutôt que de le remplacer entièrement. Dans son ensemble, cette approche renforce la fiabilité de la chaîne d'approvisionnement, réduit les distances de transport pour les composants essentiels et soutient une production plus durable et résistante.

TWIST 2 – COUVERCLE REMPLAÇABLE, LONGÉVITÉ

CONÇU POUR DURER : MAINTENANCE PLUTÔT QUE REMPLACEMENT !

TWIST 2 a été conçu selon un principe clair de durabilité : conçu **pour durer — maintenance plutôt que remplacement.**

Au lieu de considérer un produit comme jetable, TWIST 2 favorise une **durée de vie prolongée grâce à des fonctionnalités de conception réfléchies et orientées utilisateur, qui permettent de préserver la fonctionnalité et l'apparence dans le temps.**

Un élément clé est le **couvercle remplaçable**, facile à nettoyer et simple à remplacer. Si le couvercle est rayé ou endommagé, **l'unité complète n'a pas besoin d'être remplacée — seul le couvercle est échangé,** ce qui permet de **réduire les déchets inutiles** ainsi que l'empreinte en ressources et en énergie liée à la fabrication et au transport d'un produit complet.

En outre, TWIST 2 présente une surface de haute qualité avec un **revêtement anti-traces de doigts, qui facilite le nettoyage et réduit les efforts d'entretien au quotidien.** Cette approche axée sur la durabilité et la maintenance s'inscrit dans une logique de conception circulaire : prolonger la durée de vie des produits, réduire la consommation de matériaux et minimiser les déchets évitables — sans compromettre le design premium ni la facilité d'utilisation.

Pour en savoir plus :
https://www.youtube.com/watch?v=YDLjD751U7c&t=25s







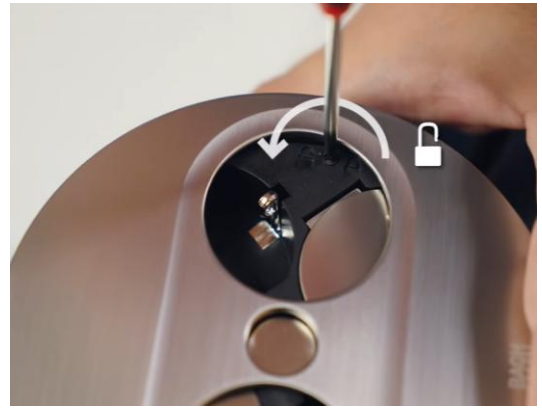

Présente un couvercle facilement remplaçable ainsi qu'un design épuré mettant en avant la fonctionnalité et la longévité.

TWIST 2 – COUVERCLE REMPLAÇABLE, LONGÉVITÉ

CONÇU POUR DURER : MAINTENANCE PLUTÔT QUE REMPLACEMENT !

Prise électrique conviviale au design premium.

S’ouvre automatiquement par simple pression sur un bouton ; se referme en toute sécurité à la main.

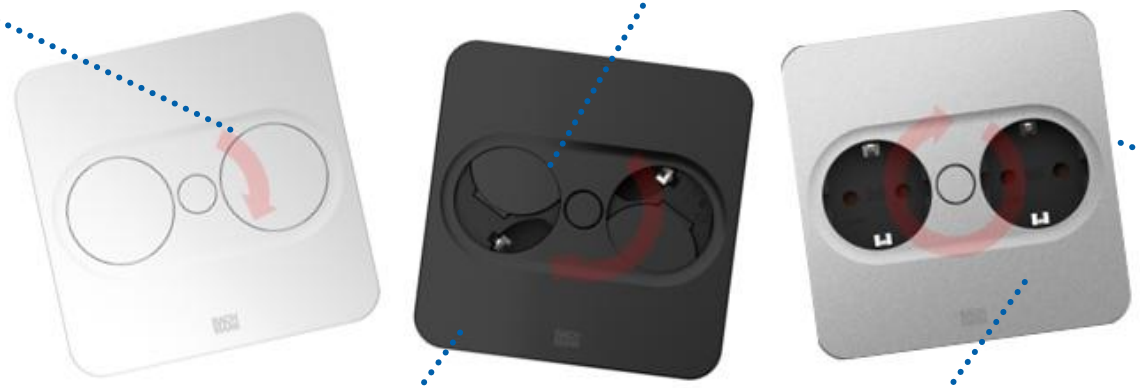

Couvercle remplaçable — facile à nettoyer et à remplacer. Un dommage ne signifie pas un remplacement complet : seul le couvercle est changé.

Surface de haute qualité avec un revêtement anti-traces de doigts.

Surface de haute qualité. Le design compact permet un gain de place et une meilleure efficacité au poste de travail.

CCF : NOTRE RÉFÉRENCE POUR DES RÉDUCTIONS RÉELLES

COMPRENDRE NOTRE IMPACT ET ACCÉLÉRER LES AMÉLIORATIONS.

Une base claire pour des réductions réelles

Pour maîtriser nos émissions, nous commençons par les mesurer. En 2024 et 2025, le groupe BACHMANN a établi et mis à jour son **Corporate Carbon Footprint (CCF)** comme base cohérente pour la gestion climatique à l'échelle de l'ensemble de l'organisation, y compris tous les sites de production. Le CCF offre une **vision structurée des émissions de gaz à effet de serre issues de nos propres opérations et de notre consommation d'énergie**, permettant d'identifier les leviers d'amélioration, de suivre les progrès année après année et de prioriser les initiatives. Notre approche est alignée sur des **pratiques reconnues au niveau international en matière de comptabilité carbone des entreprises,** telles que définies par le **Greenhouse Gas Protocol,** la norme mondiale la plus utilisée pour la comptabilisation des émissions d'entreprise.

Ce que signifient les scopes 1 et 2 chez BACHMANN

Notre CCF se concentre principalement sur les **émissions des scopes 1 et 2,** les plus directement liées à nos opérations et à nos sites. **Le scope 1** couvre les émissions directes provenant de nos propres sources — telles que la combustion de carburant dans les véhicules de l'entreprise, les systèmes de chauffage sur site ou d'autres processus internes. **Le scope 2** couvre les émissions indirectes liées à l'énergie achetée, principalement l'électricité (et, le cas échéant, la chaleur/vapeur/froid produits en dehors de nos sites mais consommés par nos activités). L'approche combinée des **scopes 1 et 2** constitue une base solide pour l'action climatique et permet un reporting transparent et comparable dans le temps.

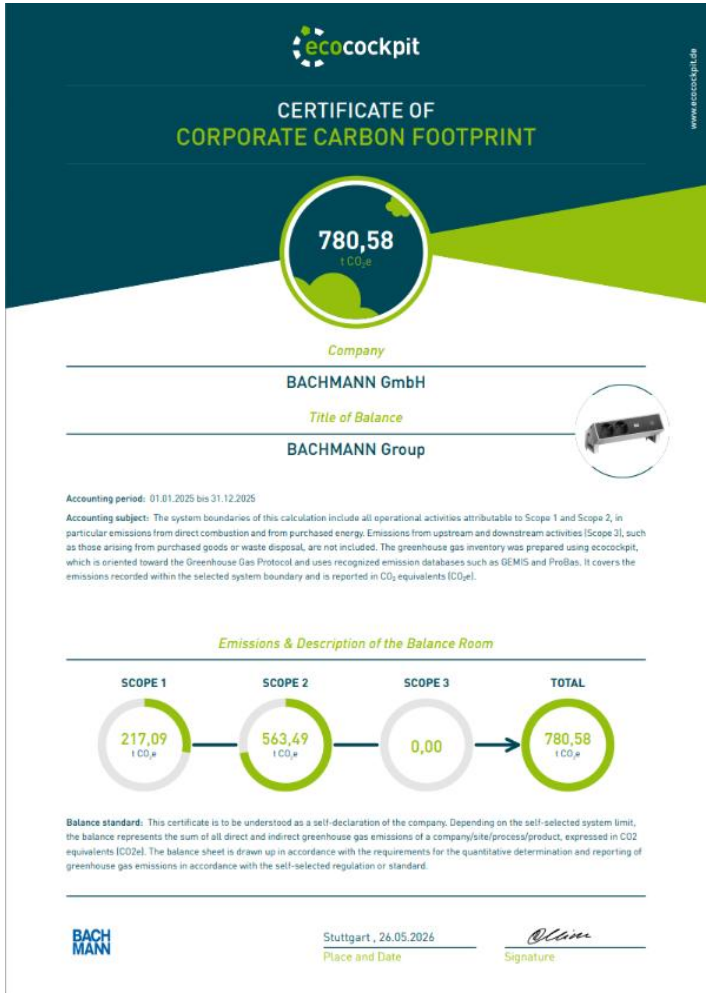

ecocockpit

CERTIFICATE OF
CORPORATE CARBON FOOTPRINT

www.ecocockpit.de

780,58
t CO_2e

Company
BACHMANN GmbH

Title of Balance
BACHMANN Group

Accounting period: 01.01.2025 bis 31.12.2025

Accounting subject: The system boundaries of this calculation include all operational activities attributable to Scope 1 and Scope 2, in particular emissions from direct combustion and from purchased energy. Emissions from upstream and downstream activities (Scope 3), such as those arising from purchased goods or waste disposal, are not included. The greenhouse gas inventory was prepared using ecocockpit, which is oriented toward the Greenhouse Gas Protocol and uses recognized emission databases such as GEMIS and ProBas. It covers the emissions recorded within the selected system boundary and is reported in CO_2 equivalents (CO_2e).

Emissions & Description of the Balance Room

SCOPE 1	SCOPE 2	SCOPE 3	TOTAL
217,09 t CO_2e	563,49 t CO_2e	0,00	780,58 t CO_2e

Balance standard: This certificate is to be understood as a self-declaration of the company. Depending on the self-selected system limit, the balance represents the sum of all direct and indirect greenhouse gas emissions of a company/site/process/product, expressed in CO2 equivalents (CO2e). The balance sheet is drawn up in accordance with the requirements for the quantitative determination and reporting of greenhouse gas emissions in accordance with the self-selected regulation or standard.

BACHMANN

Stuttgart , 26.05.2026
Place and Date

Signature

Couverture à l'échelle du groupe sur les sites de production

L'empreinte carbone du groupe BACHMANN reflète la réalité opérationnelle d'un fabricant multi-sites. Nos activités de production et d'exploitation couvrent plusieurs sites, et notre CCF consolide les émissions sur l'ensemble de ces sites **en appliquant des règles cohérentes pour les limites organisationnelles et le contrôle opérationnel.** Cette approche permet de capturer l'intégralité des émissions des scopes 1 et 2 sur l'ensemble du groupe, avec une vision cohérente. Nous traitons les données énergétiques et les consommations avec les mêmes règles comptables dans toutes les régions, afin de garantir que les améliorations — telles que les gains d'efficacité, l'électrification ou l'utilisation d'électricité renouvelable — se traduisent par des résultats mesurables, tant au **niveau des sites** qu'au **niveau du groupe.**

Pour consulter le rapport, veuillez visiter le site web de BACHMANN et accéder à la section Durabilité. En bas de cette page, vous trouverez l'ensemble des documents clés disponibles en téléchargement.

LA DURABILITÉ PAR L'INNOVATION

INNOVATION ET DURABILITÉ.

Dans le cadre de nos efforts en matière de durabilité et d'innovation, nous participons à une approche appelée **Enhanced Rock Weathering.** Ce concept utilise une **poudre de roche finement broyée,** issue de **carrières locales adaptées et appliquée sur les terres agricoles** après avoir été évaluée. Le matériau est transporté vers les champs environnants et réparti par les agriculteurs à l'aide d'équipements standards tels que des épandeurs d'engrais ou de chaux. Au fil du temps, la roche s'altère naturellement et, ce faisant, **fixe le CO_2 de l'atmosphère.** Pour garantir la transparence et la crédibilité, cette approche est accompagnée de mesures et de vérifications : des **échantillons de sol sont prélevés et analysés en laboratoire afin de quantifier la quantité de CO_2 absorbée.** Du point de vue de la durabilité, cette approche offre un avantage pratique et évolutif : elle peut être intégrée aux pratiques agricoles existantes sans nécessiter de machines spécialisées. L'accent mis sur **l'approvisionnement local et les circuits de transport courts** contribue également à réduire les charges logistiques et à renforcer la création de valeur régionale. Enfin, l'intégration d'un échantillonnage systématique et d'analyses en laboratoire fournit une base fondée sur des preuves pour le reporting ESG, en reliant les impacts environnementaux à des données mesurables et en permettant la traçabilité dans le temps.



SHIFT2DC – COLLABORATION AVEC DES PARTENAIRES

INNOVATION ET DURABILITÉ.

BACHMANN participe au projet de R&D financé par l'UE, **Shift2DC**, qui vise à développer des infrastructures énergétiques plus intelligentes, plus efficaces et plus respectueuses de l'environnement grâce à des solutions en **courant continu (DC).**

Le projet est **financé par la Commission européenne** dans le cadre d'Horizon Europe (Grant Agreement n° 101136131), coordonné par INESC ID et lancé en décembre 2023 pour une durée de 42 mois.

En collaboration avec **21 partenaires principaux et 6 partenaires associés issus de 13 pays européens,** Shift2DC développe, teste et valide des concepts DC évolutifs capables de **réduire les pertes de transmission et d'améliorer l'intégration des énergies renouvelables.**

Chez BACHMANN, le projet est piloté par l'équipe Innovation Markets et soutenu par le développement produit.

La validation est réalisée sur quatre sites démonstrateurs dans trois pays européens, dont un **centre de données à notre siège de Stuttgart,** utilisant un réseau de distribution DC partagé réparti sur deux compartiments pour des tests comparatifs.





3

SOCIAL

INITIATIVES SOCIALES

AMÉLIORATION DES CONDITIONS DE TRAVAIL, SOUTIEN LOCAL ET MONDIAL.

LES PERSONNES AVANT TOUT, TOUJOURS

TRAVAIL DÉCENT, CHAÎNES D'APPROVISIONNEMENT ÉTHIQUES ET PARTENARIATS QUI RENFORCENT LES COMMUNAUTÉS.

Nous avons continué à aller au-delà de nos frontières organisationnelles et à renforcer notre contribution à la société dans le cadre de nos engagements ESG. L'engagement social constitue un pilier essentiel de notre stratégie de durabilité, car **des communautés résilientes, des opportunités équitables et le bien-être humain** sont indissociables du succès durable de l'entreprise.

Dans ce cadre, nous avons poursuivi le parrainage de **trois enfants via World Vision**, en soutenant le développement communautaire à long terme plutôt que des actions ponctuelles. Ce programme se concentre sur des piliers essentiels **du bien-être des enfants** — WASH (eau, assainissement et hygiène), nutrition et santé, accès à l'éducation et protection de l'enfance. En contribuant à ces initiatives intégrées, nous participons à **renforcer les infrastructures locales**, à accroître la résilience sociale et à **favoriser l'autonomisation des générations futures** — des éléments clés du pilier "S" de l'ESG.

Notre engagement en matière de responsabilité sociale s'étend également à des initiatives internes. En Roumanie, Bachmann Romania SRL a lancé la campagne **« Your heart is here »**, un programme centré sur les collaborateurs qui soutient les familles en attribuant des **bourses scolaires aux enfants d'employés** pour leurs performances académiques exceptionnelles. Cette initiative renforce notre conviction que **soutenir nos collaborateurs et leurs familles est un élément fondamental pour bâtir une organisation solide et durable.**

Notre engagement s'étend également à la protection de l'environnement. Grâce à notre participation à une campagne Dift soutenant **Pure Ocean**, une ONG de recherche cofondée à Marseille et Lorient, nous avons contribué, aux côtés de 9 537 autres soutiens, à permettre collectivement **141 794 minutes de recherche marine** dédiées à la protection de la biodiversité océanique. Des océans sains sont essentiels à la régulation du climat, à la sécurité alimentaire et à l'équilibre écologique. En soutenant des initiatives scientifiques dans ce domaine, nous renforçons notre responsabilité de contribuer à la préservation de l'environnement mondial — **au-delà des frontières de notre propre chaîne de valeur.**









LES PERSONNES AVANT TOUT, TOUJOURS

TRAVAIL DÉCENT, CHAÎNES D'APPROVISIONNEMENT ÉTHIQUES ET PARTENARIATS QUI RENFORCENT LES COMMUNAUTÉS.

À Stuttgart, nous avons poursuivi notre engagement à **soutenir les communautés locales** dans lesquelles vivent et travaillent nos collaborateurs. Nos contributions aux organisations sociales régionales ainsi que la poursuite de notre participation à l'initiative **« Aktion Schneeflocke »** (opération de vœux de Noël) contribuent à garantir que les enfants en situation de vulnérabilité reçoivent un soutien pendant la période des fêtes. Être reconnus comme partenaire de longue date en 2024 souligne notre engagement durable et le rôle que nous entendons jouer en tant qu'entreprise responsable. L'engagement local constitue une expression essentielle de notre **responsabilité sociale** : il renforce les liens communautaires, favorise l'inclusion et démontre que la durabilité chez BACHMANN va au-delà des seules améliorations opérationnelles — elle inclut un **soutien concret et significatif aux personnes.** Globalement, ces initiatives reflètent notre conviction que la durabilité est globale : **la protection de l'environnement, le bien-être des enfants et l'engagement communautaire sont interdépendants.**

Nous favorisons également l'inclusion sociale grâce à notre collaboration avec **Lebenshilfe Stuttgart e. V**. En faisant appel aux produits et services de cette organisation sociale locale, nous soutenons l'emploi des personnes en situation de handicap et leur participation à la vie professionnelle. Notre partenariat comprend l'entretien des espaces verts de notre site, la fourniture de produits de boulangerie pour les événements internes ainsi qu'un soutien pour les services d'entretien hivernal. **Nous créons ainsi une valeur sociale tout en soutenant un partenaire important de notre région**.

En soutenant des initiatives locales et internationales, nous contribuons à une société plus stable et plus équitable, respectons des principes de durabilité reconnus à l'échelle internationale et répondons aux attentes définies par des cadres tels que le **Pacte mondial des Nations Unies**, que nous avons rejoint en 2020. Notre objectif est de continuer à développer ces actions de manière à **générer un impact positif mesurable,** tant pour les **personnes** que pour la **planète**.







LE CONFORT AMÉLIORE LA PERFORMANCE

DE MEILLEURES CONDITIONS THERMIQUES EN PRODUCTION — DES ENVIRONNEMENTS DE TRAVAIL PLUS SÛRS, PLUS SAINS ET PLUS EFFICACES.

Nous avons investi dans le bien-être des employés en installant des systèmes de climatisation dans nos ateliers de production. Des références internationales montrent que le stress **thermique augmente les risques pour la sécurité et réduit les performances cognitives**, faisant des mesures préventives telles que la ventilation et le refroidissement actif un élément essentiel de la santé au travail responsable. Avec des vagues de chaleur de plus en plus fréquentes **en raison du changement climatique**, garantir le confort thermique sur le lieu de travail ne relève pas uniquement de la **sécurité des employés et de la productivité**, mais constitue également un aspect clé de la durabilité et de la résilience des entreprises. Des **conditions de travail stables** contribuent à **protéger la santé des employés**, à maintenir la qualité des produits et à renforcer notre fiabilité opérationnelle à long terme dans un climat en réchauffement.

Grâce à la production d'électricité via nos propres installations photovoltaïques sur site, nous avons pu **produire environ 55 000 kWh d'électricité.** Cela réduit notre dépendance à l'électricité fournie par des sources externes, contribue à réduire notre empreinte liée au scope 2 et améliore la résilience de nos opérations en couvrant une partie de notre consommation avec des énergies renouvelables. Au-delà des bénéfices environnementaux, cette production sur site contribue à **stabiliser notre planification énergétique** et démontre des progrès mesurables grâce à des mesures concrètes d'efficacité et de décarbonation.





3

INITIATIVES DE GOUVERNANCE

TRANSPARENCE, RÉGLEMENTATIONS ET DROIT.

GOVERNANCE

DES SYSTÈMES PLUTÔT QUE DES SLOGANS – ISO 14001:2015

LA CERTIFICATION ISO 14001 RENFORCE NOTRE GESTION DES IMPACTS, ASSURE LA CONFORMITÉ ET FAVORISE L'AMÉLIORATION CONTINUE.



BACHMANN a poursuivi le renforcement de sa gouvernance environnementale en préparant, en mettant en œuvre et en **certifiant un système de management environnemental ISO 14001:2015** dans le cadre de son parcours durable à l'échelle du groupe. ISO 14001 est un cadre reconnu internationalement qui aide les organisations à identifier et à gérer les impacts environnementaux significatifs, à assurer la conformité aux exigences légales applicables, à **définir des objectifs et des indicateurs de performance, suivre les progrès, réaliser des audits internes et effectuer des revues de management.** En intégrant ces éléments dans les opérations quotidiennes, ISO 14001 soutient l'amélioration continue de la performance environnementale — permettant de passer d'initiatives ponctuelles à des progrès systématiques et mesurables.

Tous les certificats et déclarations de conformité peuvent être téléchargés sur le site web de BACHMANN, rubrique « Certificats & déclarations de conformité ».

QU'EST-CE QUE L'ISO 14001 ?

L'ISO 14001 est la norme internationale la plus reconnue pour les systèmes de management environnemental (SME). En termes simples, il s'agit d'un **cadre de management structuré** qui permet aux organisations d'identifier, de maîtriser et d'améliorer en continu les impacts environnementaux de leurs activités, produits et services — tout en assurant le suivi des exigences légales et des risques.

RÉSEAUX MONDIAUX

ENSEMBLE, PLUS FORTS !

Participer à des plateformes reconnues en matière de durabilité nous permet de travailler selon des principes, de disposer d'un cadre standardisé pour communiquer nos avancées et d'accéder à des échanges entre pairs — ce qui renforce la confiance de nos clients et auditeurs, réduit les risques ESG et facilite la conformité aux exigences de reporting en constante évolution. Pour nos clients, cela se traduit par des informations fiables, comparables et prêtes à être auditées, accélérant les processus d'approbation et simplifiant la conformité dans la chaîne d'approvisionnement.



Crédibilité et confiance dès la conception
Les plateformes reposant sur des **principes clairs et des exigences de tiers** (droits humains, travail, environnement, lutte anticorruption) permettent de démontrer que la responsabilité est intégrée à la stratégie et à la gouvernance — et ne relève pas du marketing. Cette approche fondée sur des principes correspond précisément au cadre du Pacte mondial des Nations Unies.

Transparence et communication standardisée
De nombreuses plateformes exigent une communication annuelle structurée (par exemple, un rapport basé sur des questionnaires). Ce mécanisme permet aux parties prenantes de comprendre ce que nous faisons, comment nous le mesurons et dans quels domaines nous progressons — rendant les avancées visibles et comparables d'une année à l'autre.

Préparation aux réglementations et aux audits
Les thématiques couvertes dans ces communications (gouvernance, droits humains, travail, environnement, lutte anticorruption) recoupent largement les attentes actuelles de l'UE dans le cadre de la **CSRD** et des **normes ESRS.** Participer activement à ces plateformes, avec des questions structurées et des indicateurs, facilite la transition vers un reporting conforme CSRD.

Efficacité et réduction des risques dans la chaîne d'approvisionnement
Aligner politiques, objectifs et indicateurs sur des principes reconnus permet de structurer davantage l'engagement fournisseurs et la diligence raisonnable — réduisant les **risques réputationnels, juridiques et opérationnels liés au travail, aux impacts environnementaux ou à la corruption.**

Apprentissage, benchmarking et développement plus rapide des capacités
Nous bénéficions d'un accès à des référentiels, des groupes d'échange et des outils qui accélèrent notre démarche ESG et nous permettent de comparer nos résultats à ceux de milliers d'entreprises sur des bases similaires. Cela **améliore la prise de décision** et nous aide à prioriser les actions à fort impact.

Signal commercial et valeur de marque
L'engagement public envers des principes et un reporting cohérent renforce notre position dans les appels d'offres, les évaluations clients et les discussions avec les investisseurs — en apportant des preuves concrètes basées sur des référentiels reconnus plutôt que de simples déclarations. Ces cadres sont explicitement conçus pour **renforcer la crédibilité et la valeur de la marque.**

RÉSEAUX MONDIAUX – LA VALEUR POUR NOS CLIENTS

ENSEMBLE, PLUS FORTS!

Des informations comparables, prêtes pour les audits

Les clients ont besoin de données ESG fiables pour leurs propres audits, évaluations de produits et obligations de reporting. Des indicateurs standardisés et publiés annuellement ainsi que des politiques claires leur permettent de comparer efficacement les fournisseurs et de faciliter le déroulement des audits.

Interopérabilité réglementaire

De nombreux clients opèrent dans le cadre de la CSRD (ou s'y préparent). En communiquant via des plateformes reconnues, nos informations s'alignent mieux sur les exigences des normes ESRS et les attentes en matière de gouvernance, réduisant les frictions lors de l'intégration de nos données dans leurs rapports et leurs processus de diligence raisonnable.

Réduction des risques d'approvisionnement, validations plus rapides

Des engagements vérifiables en matière de droits humains, de travail, d'environnement et de lutte contre la corruption contribuent à sécuriser les chaînes d'approvisionnement de nos clients. Ils accélèrent les processus de qualification, de renouvellement et de contractualisation, en démontrant clairement le respect des exigences de base.

Amélioration continue et transparence

Le cycle annuel de reporting apporte aux clients la certitude que nous évoluons en permanence : ils peuvent suivre nos progrès, nos objectifs et nos ajustements — offrant exactement le niveau de transparence que ces plateformes visent à instaurer.

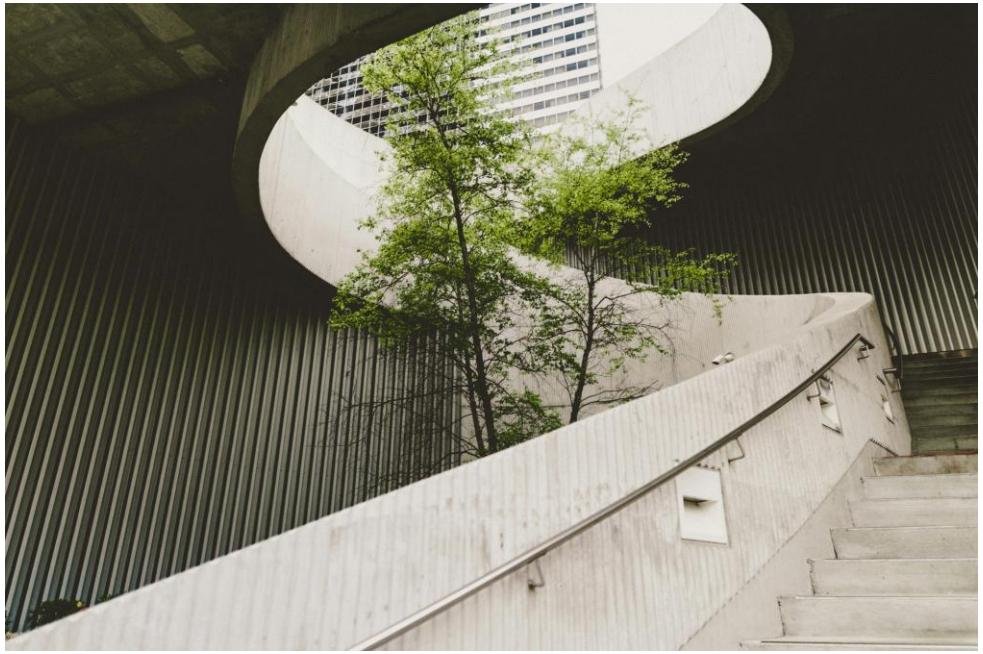

LABELS & RECONNAISSANCE MONDIALE

PARTICIPATION À DES PROGRAMMES INTERNATIONAUX DE DURABILITÉ.

L'initiative mondiale de référence pour une gouvernance d'entreprise responsable.

BACHMANN participe depuis 2020.

Nos participants | UN Global Compact

Le principal fournisseur mondial d'évaluations de la durabilité des entreprises.

BACHMANN participe aux évaluations EcoVadis depuis 2024 et a reçu une médaille de bronze EcoVadis en décembre 2025.

Médaille Bronze EcoVadis | BACHMANN GmbH

Plateforme de référence pour la gestion durable et conforme des chaînes d'approvisionnement.

BACHMANN est membre depuis 2019.

IntegrityNext – La solution pour une chaîne d'approvisionnement durable

Plateforme mondiale de premier plan pour l'évaluation ESG des fournisseurs.

BACHMANN est membre depuis 2023.

Sedex : votre partenaire pour une gestion éthique et durable de la chaîne d'approvisionnement

BACHMANN s'engage en faveur de normes vérifiées en matière de durabilité et de conformité. Nos labels et participations à des initiatives internationales démontrent que nous assumons notre responsabilité sur l'ensemble de la chaîne de valeur et, avec nos partenaires, contribuons activement à façonner une chaîne d'approvisionnement sûre, transparente et tournée vers l'avenir. Nous vous invitons à rejoindre notre réseau EcoVadis et à progresser ensemble vers une durabilité accrue.

PACTE MONDIAL DES NATIONS UNIES

NOTRE COMMUNICATION ANNUELLE SUR LE PROGRÈS DÉMONTRE LA TRANSPARENCE ET L'AMÉLIORATION CONTINUE ENVERS L'ENSEMBLE DES PARTIES PRENANTES.



Le Pacte mondial des Nations Unies est la plus grande initiative mondiale en matière de durabilité des entreprises et fournit un cadre global pour une conduite responsable. Les participants s'engagent au niveau de la direction à respecter les Dix principes, couvrant les droits humains, le travail, l'environnement et la lutte contre la corruption, afin d'intégrer la durabilité dans les politiques et les opérations quotidiennes. Les progrès sont communiqués de manière transparente à travers la Communication sur le Progrès (CoP) — le mécanisme annuel obligatoire de reporting du Pacte mondial des Nations Unies, qui renforce la redevabilité des entreprises et favorise l'amélioration continue dans le temps.

POURQUOI CELA COMPTE POUR NOUS

- **Valeurs et orientation communes:** Les Dix principes ancrent la responsabilité dans notre stratégie, notre culture et notre gouvernance.
- **Transparence et responsabilité:** La CoP annuelle démontre une amélioration continue vis-à-vis de toutes les parties prenantes.
- **Apprentissage et collaboration:** L'accès à des réseaux, des outils et des bonnes pratiques accélère notre démarche ESG.
- **Compatibilité avec les cadres de reporting:** Le Pacte complète les référentiels existants (par ex. GRI, ESRS) et répond aux attentes des clients.

ECOVADIS

ECOVADIS OFFRE UNE ÉVALUATION FIABLE ET COMPARABLE À TRAVERS LES THÉMATIQUES ENVIRONNEMENT, TRAVAIL ET DROITS HUMAINS, ÉTHIQUE ET ACHATS DURABLES.

ecovadis



EcoVadis est une plateforme indépendante d'évaluation de la durabilité qui analyse la manière dont les entreprises intègrent les critères ESG dans leurs systèmes de management et leurs opérations. Sa méthodologie couvre quatre thèmes principaux — **Environnement, Travail et Droits humains, Éthique et Achats durables** — et évalue les politiques, actions et résultats. À l'issue d'une évaluation basée sur des documents, EcoVadis attribue un score de **0 à 100**, accompagné de résultats détaillés et d'un plan d'actions correctives. Les entreprises affichant de bonnes performances peuvent obtenir une **médaille (Bronze, Argent, Or ou Platine)**, largement reconnue par les clients et partenaires.

POURQUOI CELA COMPTE POUR NOUS

- **Référence objective:** une évaluation indépendante met en évidence les points forts et les axes d'amélioration de notre gestion ESG, avec des plans d'action clairs.
- **Signal de marché:** les médailles EcoVadis sont largement reconnues par les clients et partenaires, renforçant la confiance et la crédibilité.
- **Benchmarking:** nous pouvons comparer nos performances avec celles de nos pairs et prioriser les améliorations à plus fort impact.
- **Avantage commercial:** des évaluations solides permettent d'accélérer les contrôles de conformité dans les processus de vente et d'approbation fournisseurs.

SCORE ECOVADIS

UNE ANNÉE DE PROGRÈS — ET NOUS MAINTENONS LA DYNAMIQUE.

BRONZE | Top 35%
ecovadis
Sustainability Rating
DEC 2025

BACHMANN participe aux évaluations EcoVadis depuis **2024** et soumet chaque année ses performances en matière de durabilité à une évaluation externe. En décembre 2025, BACHMANN a obtenu la **médaille de bronze EcoVadis**, se classant parmi **les 35 % des entreprises les mieux évaluées au niveau mondial**. Ce résultat témoigne d'un niveau de **gestion de la durabilité supérieur à la moyenne.** Notre objectif est de **renforcer la transparence** à destination de nos clients et partenaires ainsi que de favoriser des progrès communs tout au long de la chaîne de valeur.

Selon l'évaluation EcoVadis, BACHMANN a obtenu un score de 65 points, positionnant l'entreprise dans le niveau de performance **« Bon » (Good).** Cette réalisation confirme que les systèmes et processus de durabilité de BACHMANN sont solidement établis dans les domaines clés évalués par EcoVadis **: Environnement, Travail et Droits humains, Éthique et Achats durables**. Sur la base de ces résultats, BACHMANN utilisera les conclusions et recommandations d'EcoVadis pour mettre en œuvre des améliorations ciblées et progresser vers le niveau **« Avancé »**, tout en continuant à renforcer la transparence pour les clients et partenaires tout au long de la chaîne de valeur.



SEDEX

DES COMMUNICATIONS STANDARDISÉES ET DES AUDITS OFFRENT UNE VISIBILITÉ SUR LES PERFORMANCES DE NOS FOURNISSEURS EN MATIÈRE DE TRAVAIL, SÉCURITÉ, ENVIRONNEMENT ET ÉTHIQUE.



Sedex est l'une des plus grandes plateformes mondiales pour un approvisionnement responsable. Elle permet aux entreprises et aux fournisseurs de **partager des données structurées et des audits** couvrant les domaines du travail et des droits humains, de la santé et de la sécurité, des pratiques environnementales et de l'éthique des affaires. L'audit largement reconnu **SMETA (Sedex Members Ethical Trade Audit)** fournit une évaluation standardisée sur ces thématiques.

POURQUOI CELA COMPTE POUR NOUS

- **Transparence de la chaîne d'approvisionnement:** les informations ESG comparables au niveau des entreprises nous aident à identifier et à gérer les risques fournisseurs.
- **Facilitation de la diligence raisonnable:** les données Sedex et les audits SMETA soutiennent la conformité aux exigences réglementaires et aux attentes en matière de diligence raisonnable dans la chaîne d'approvisionnement.
- **Exigences clients:** de nombreux clients demandent une participation à Sedex ou des résultats SMETA — l'adhésion facilite la qualification et les appels d'offres.
- **Efficacité:** une plateforme centralisée réduit les questionnaires spécifiques et évite les audits en double pour nous et nos fournisseurs.

INTEGRITYNEXT

INTEGRITYNEXT COMBINE DES AUTO-ÉVALUATIONS FOURNISSEURS, DES CONTRÔLES DE CONFORMITÉ ET UNE SURVEILLANCE EN TEMPS RÉEL DES MÉDIAS ET DES SANCTIONS.

INTEGRITY NEXT



IntegrityNext est une plateforme numérique dédiée au **pilotage des risques ESG et à la conformité des fournisseurs**. Elle combine des **auto-évaluations fournisseurs**, des vérifications documentaires et des **téléversements de preuves**, complétés par une **surveillance automatisée des médias et des sanctions,** ainsi que par des modules thématiques (par ex. droits humains, environnement, lutte contre la corruption).

POURQUOI CELA COMPTE POUR NOUS

- **Suivi évolutif:** nous pouvons analyser rapidement de larges portefeuilles de fournisseurs et maintenir les informations à jour grâce à des rappels automatisés.
- **Alignement réglementaire:** les modules soutiennent les exigences en constante évolution (par ex. diligence raisonnable dans la chaîne d'approvisionnement, CSRD/ESRS, codes de conduite clients).
- **Détection précoce des risques:** la surveillance en temps réel des médias et des sanctions permet une gestion proactive des risques.
- **Documentation prête pour les audits:** les pistes de preuves intégrées et les rapports facilitent les contrôles internes et externes.

4

PERSPECTIVES

OBJECTIFS ESG & PROCHAINES ÉTAPES.

OUTLOOK

FEUILLE DE ROUTE DURABILITÉ : OBJECTIFS CLÉS

APERÇU DU PROJET.

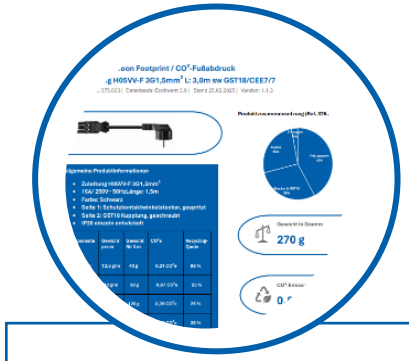

DEPs

D’ici 2030, 80 % du portefeuille BACHMANN sera équipé d’un Passeport Environnemental Numérique (DEP), fournissant aux clients des informations transparentes et comparables sur les impacts environnementaux, les empreintes matérielles ainsi que d’autres indicateurs clés de durabilité.



EPDs

D’ici 2035, notre objectif est d’équiper 80 % des produits BACHMANN d’une DEP vérifiée, permettant une transparence au niveau produit et soutenant des décisions de durabilité fondées sur les données.



EMBALLAGES

D’ici 2035, nous visons à réduire les déchets d’emballage de 30 %. Nous y parviendrons en simplifiant les solutions d’emballage, en utilisant des matériaux recyclés et recyclables à faible impact, en optimisant les dimensions et en augmentant la part de solutions mono-matériau — en cohérence avec le règlement européen sur les emballages et les déchets d’emballages (PPWR).



EFFICACITÉ ÉNERGÉTIQUE

D’ici 2035, nous visons à réduire l’intensité énergétique de nos opérations d’environ 30 %, grâce à des gains d’efficacité, à l’utilisation d’électricité renouvelable et à l’électrification progressive des processus clés — contribuant à des réductions mesurables des scopes 1 et 2 au sein du groupe BACHMANN.

FEUILLE DE ROUTE DURABILITÉ : OBJECTIFS CLÉS

APERÇU DU PROJET.



CCF

D'ici 2028, nous visons à établir une base complète des émissions Scope 3 et à intégrer des améliorations ciblées des processus — notamment via l'intégration des données fournisseurs, l'optimisation logistique et la réduction des emballages — soutenues par des indicateurs clés de performance (KPI) permettant de mesurer les réductions de CO_2. Notre objectif est une réduction de 42 % d'ici 2035.

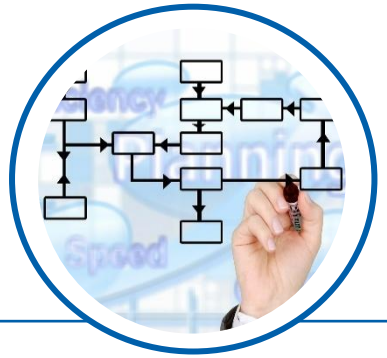

AMÉLIORATION DES PROCESSUS

Amélioration continue de nos processus internes afin de gagner en efficacité et de réduire notre empreinte environnementale — en optimisant la consommation d'énergie et de matériaux, en réduisant les déchets et en renforçant la performance opérationnelle.



ÉCOCONCEPTION

D'ici 2028, application des principes d'écoconception à tous les nouveaux développements — modularité, conception pour la réparation et le démontage, et intégration de matériaux recyclés — afin de réduire les impacts sur l'ensemble du cycle de vie et d'augmenter la durabilité des produits.



ÉCONOMIE CIRCULAIRE

D'ici 2028, développement des services de réparation, de reconditionnement et de pièces détachées — y compris des solutions de reprise — afin de prolonger la durée de vie des produits, d'augmenter les taux de réutilisation et de mesurer de manière transparente les économies de CO_2 associées.

NOS OBJECTIFS EN UN COUP D'ŒIL

DES OBJECTIFS AUX RÉDUCTIONS CONCRÈTES.

2030

- **Équiper 80 % du portefeuille de produits BACHMANN** d'un **Passeport Environnemental Numérique (DEP)** afin de fournir des données environnementales transparentes et comparables.
- **Réduire les émissions opérationnelles directes (scopes 1 et 2)** et optimiser nos émissions du scope 3.
- **Augmenter l'utilisation de matériaux recyclés et à faible impact** et améliorer la recyclabilité sur l'ensemble des familles de produits.
- Étendre les **DEP** à nos produits.

2035

- **Réduire** l'empreinte carbone de l'entreprise **(CCF) d'environ 42 %.**
- **Équiper environ 80 % des produits BACHMANN** d'une **DEP vérifiée**, renforçant la transparence au niveau produit et les décisions fondées sur les données.
- **Réduire les déchets d'emballage d'environ 30 %,** grâce à des emballages simplifiés, à l'utilisation de matériaux recyclés et recyclables à faible impact, à l'optimisation des dimensions et à l'augmentation des solutions mono-matériau — en cohérence avec le **PPWR**.
- **Réduire l'intensité énergétique des opérations d'environ 30 %** grâce à une meilleure efficacité, à l'augmentation de l'électricité renouvelable et à l'électrification des processus clés.

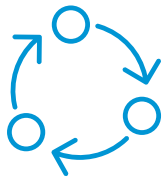

2040

- **Réduire l'empreinte carbone de l'entreprise (CCF) d'environ 50 %,** ouvrant la voie à un alignement à long terme vers le net-zéro au sein du groupe BACHMANN.
- **Équiper 100 % du portefeuille de produits BACHMANN d'un Passeport Environnemental Numérique (DEP)** afin de garantir des données environnementales transparentes et comparables.
- Étendre les **DEP à 100 % des produits**.
- **Réduire les déchets d'emballage d'environ 40 %,** grâce à des emballages optimisés, des matériaux recyclés et des solutions mono-matériau.

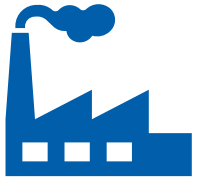



RESTONS EN CONTACT !

BACHMANN – NOUS DONNONS DE L’ÉNERGIE À VOTRE QUOTIDIEN !

Demandes générales
blue-responsibility@bachmann.com